BâleoErlenmatt
360° urban leben

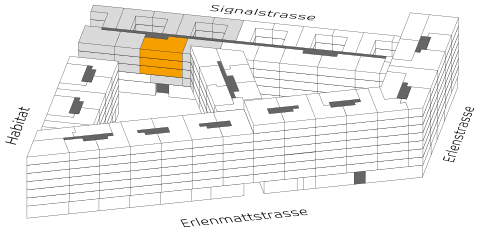

3.5 ZIMMER-WOHNUNG
SI_3_5_2

Wohnfläche	80.8 m²	Signalstrasse	**OG**	**Wohnungs-Nr.**
Loggia	8.8 m²	Treppenhaus 12	2	TH12.W201
			3	TH12.W301
Wohnungsstandard			4	TH12.W401
Bâleo VIVA				

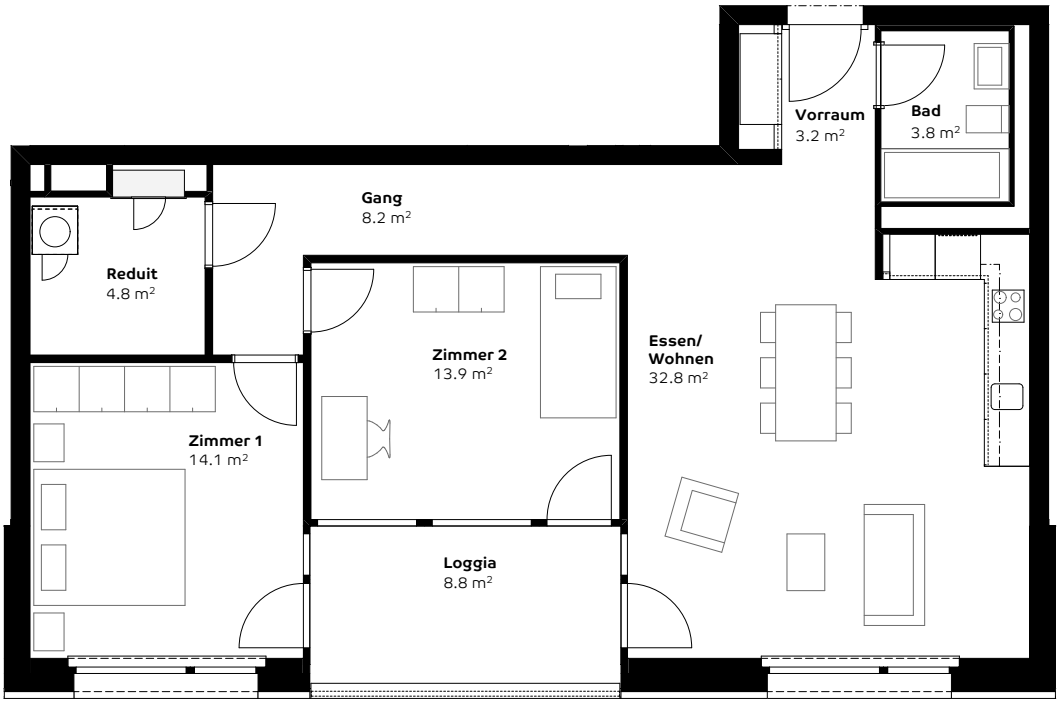

Es kann geringe Abweichungen der m²-Zahl innerhalb der einzelnen Wohnungstypen geben.

1:100