BâleoErlenmatt
360° urban leben

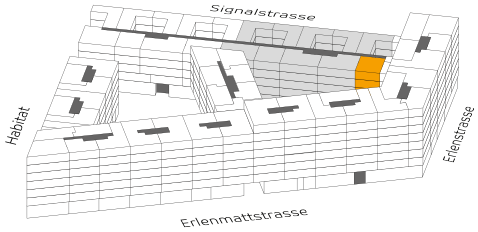

2.5 ZIMMER-WOHNUNG
SI_2_5_2 / SI_2_5_2_OG1

Wohnfläche 50.8 m²
Loggia 6.3 m²

Wohnungsstandard
Bâleo VIVA

Signalstrasse
Treppenhaus 11

OG	Wohnungs-Nr.
1	TH11.W105
2	TH11.W205
3	TH11.W305
4	TH11.W405

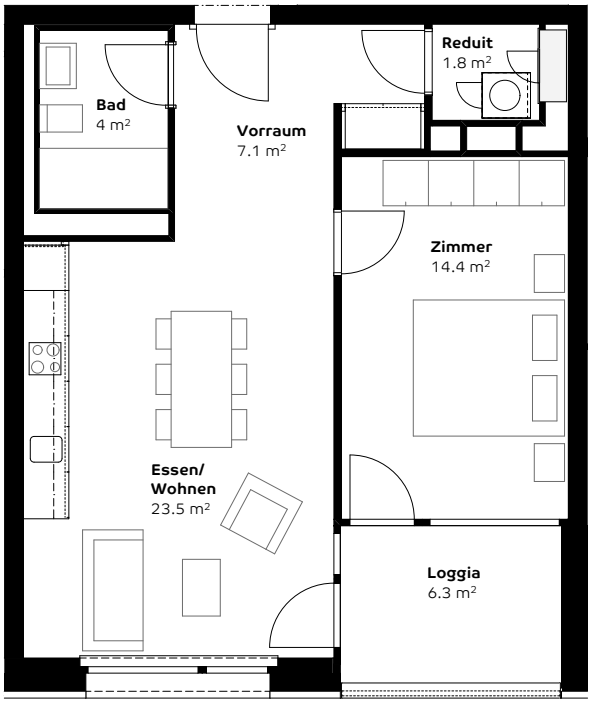

Es kann geringe Abweichungen der m²-Zahl innerhalb der einzelnen Wohnungstypen geben.

1:100